

GRADUATORIE ASPIRANTI SUPPLENTI

TRIENNIO 2012-15

per i posti di contingente statale

ISTITUTO STATALE ITALIANO OMNICOMPRESIVO - ASMARA

Decreto del Ministero Affari Esteri n° 3399 del 15 Maggio 2012

A028 - Medico

Graduatoria A028 - EDUCAZIONE ARTISTICA

LEGENDA: Punt. T. ACC. = Punteggio Titoli Accesso; Punt. A.T. = Punteggio Altri Titoli; Punt. Srv. = Punteggio Servizi; Regol. = Domanda da regolarizzare
 (*) Precede per n° di titoli di preferenza; (**) Precede per n° di figli; (***) Precede per minore età
 (****) I dati riportati in rosso si riferiscono agli inserimenti in coda ai sensi del D.M. 3399 del 15 Maggio 2012 art. 6, comma 8 e comma 9

Pos	Fascia	Residenza	Scaglione	Nominativo	Data di nascita	Punt. T. Acc.	Punt. A.T.	Punt. Srv.	Totale	Riserva	Regol.	Supplenze brevi
1	1	No	3	DI BARTOLOMEO BERARDO	19/12/1964	156,00	N/A	N/A	156,00			Si
2	1	No	3	ROCCOTELLI MARIA	29/09/1974	148,00	N/A	N/A	148,00			No
3	1	No	3	INSANA PETRONILLA	20/02/1966	140,00	N/A	N/A	140,00			No
4	1	No	3	NOTARNICOLA MARIA DOMENICA	20/02/1974	118,00	N/A	N/A	118,00			No
5	1	No	3	SCOTTO DI CARLO NICOLA	19/10/1972	87,00	N/A	N/A	87,00			No
6	1	No	3	DE ANGELIS GEORGIA	10/08/1972	83,00	N/A	N/A	83,00			No
7	1	No	3	BRESCIA MARIA PATRIZIA	21/02/1959	54,00	N/A	N/A	54,00			Si
8	1	No	3	SANTORO ADRIANO	02/06/1980	51,00	N/A	N/A	51,00			No
9	1	No	3	DI FALCO ALBERTO	11/10/1963	50,00	N/A	N/A	50,00			Si
10	1	No	3	SALVAGGIO ANDREA	28/02/1980	49,00	N/A	N/A	49,00			No
11	1	No	3	CORTESI MARIA LUISA	24/10/1977	41,00	N/A	N/A	41,00			No
12	1	No	3	DI RANI MARCO	01/01/1966	40,00	N/A	N/A	40,00			Si
13	1	No	3	BELARDINELLI COSETTA	19/11/1965	38,00	N/A	N/A	38,00			No
14	1	No	3	COVIELLO GENNARO	17/06/1968	30,00	N/A	N/A	30,00			No
15	1	No	3	MAURO ANTONELLA	28/10/1983	29,00	N/A	N/A	29,00			Si
16	1	No	3	MALLAMACI LUCIO PIO	12/01/1958	27,00	N/A	N/A	27,00			Si
17	1	No	3	LUBRANO MARCO	04/10/1961	23,00	N/A	N/A	23,00			No
18	1	No	3	TORREGROSSA ADRIANA NUNZIA	26/10/1963	22,00	N/A	N/A	22,00			Si
19 (***)	1	No	3	DI CRISTINA GIUSEPPE	11/06/1972	17,00	N/A	N/A	17,00			Si
20	1	No	3	MANCA DI MORES ANTONIO	25/06/1954	17,00	N/A	N/A	17,00			Si
21	2	No		POLLET MIRCO	17/12/1954	13,00	8,00	83,00	104,00			Si

Pos	Fascia	Residenza	Scaglione	Nominativo	Data di nascita	Punt. T. Acc.	Punt. A.T.	Punt. Srv.	Totale	Riserva	Regol.	Supplenze brevi
22	2	No		COLAJANNI DANIELA	26/01/1966	17,00	N/A	N/A	17,00			No
23	3	No		CANEVE GIULIANA	02/03/1973	22,00	3,00	83,00	108,00			No
24	3	No		AGATE FRANCESCA	01/05/1979	29,00	10,00	47,00	86,00			Si
25	3	No		SANTAMARIA SALVATORE	22/05/1967	28,00	3,00	52,00	83,00			Si
26	3	No		MONTELLA MARIA	28/10/1978	33,00	6,00	43,00	82,00			Si
27	3	No		MALANDRINO GAETANO	19/10/1970	29,00	8,00	44,00	81,00			Si
28	3	No		BARCAROLI TIZIANA	18/01/1967	26,50	9,00	45,00	80,50			No
29	3	No		TOSATO IRENE	30/06/1971	24,50	4,00	49,00	77,50			Si
30	3	No		MOIETTA CLAUDIA	23/09/1975	29,00	6,00	42,00	77,00			No
31 (***)	3	No		MANCOSU ROBERTA	26/09/1973	29,00	9,00	38,00	76,00			Si
32 (*)	3	No		BERTOLO ALBERTA	17/02/1970	26,50	19,00	30,50	76,00			No
33	3	No		GENTILE ROSEDA	03/01/1975	33,00	7,00	36,00	76,00			No
34	3	No		LO MONACO MARIA	23/10/1979	33,00	6,00	36,00	75,00			Si
35 (***)	3	No		MACONE GIAN LUCA	26/11/1974	28,00	9,00	37,00	74,00			No
36	3	No		BONGIORNO FILIPPO	06/09/1965	26,00	1,00	47,00	74,00			No
37 (*)	3	No		LAZZARI ANTONIO	12/06/1966	28,00	N/A	44,00	72,00			No
38	3	No		ANGELO PIETRO	13/08/1968	24,00	6,00	42,00	72,00			Si
39	3	No		CANTELLI SIMONA	22/09/1967	27,00	N/A	43,00	70,00			Si
40	3	No		D'URSO LETIZIA	22/07/1966	25,50	N/A	44,00	69,50			Si
41	3	No		DAGNA DAFNE	06/04/1979	33,00	12,00	24,00	69,00			No
42	3	No		TISO SILVIO	08/06/1968	20,50	N/A	47,00	67,50			No
43	3	No		PANSINI SERGIO	14/11/1977	23,50	N/A	42,00	65,50			No
44	3	No		CALVI ROBERTO	11/09/1962	28,00	N/A	37,00	65,00			No
45 (*)	3	No		CERATO DEBORAH	18/10/1969	21,00	N/A	43,00	64,00			No
46	3	No		PANNACCI SILVIA	07/03/1969	33,00	N/A	31,00	64,00			Si
47	3	No		BULZONI CARLA	04/11/1968	22,95	12,00	28,00	62,95			No
48	3	No		CAMPAGNA EMANUELA	08/03/1975	27,50	1,00	34,00	62,50			No
49	3	No		MANCINI PAOLA	28/08/1980	33,00	4,00	23,50	60,50			Si
50	3	No		SPARACINO GRAZIA	06/07/1972	25,50	3,00	30,00	58,50			Si

Pos	Fascia	Residenza	Scaglione	Nominativo	Data di nascita	Punt. T. Acc.	Punt. A.T.	Punt. Srv.	Totale	Riserva	Regol.	Supplenze brevi
51	3	No		GIGLIO GIUSEPPE	29/09/1962	22,50	N/A	35,00	57,50			Si
52	3	No		FANCELLO ROSSANA	15/05/1979	33,00	4,00	18,00	55,00			Si
53 (*)	3	No		ZAPPALA' MARCO GAETANO	15/11/1983	29,00	6,00	18,00	53,00			No
54	3	No		BOFFI GERMANO	14/05/1977	33,00	12,00	8,00	53,00			Si
55 (***)	3	No		CASSALIA GIUSEPPE	07/10/1975	33,00	3,00	16,00	52,00			Si
56	3	No		CARELLA ADRIANA	04/06/1969	33,00	9,00	10,00	52,00			No
57	3	No		MASIERO MASSIMO	11/02/1970	0,00	N/A	47,00	47,00			No
58	3	No		LAUDIERO ALESSANDRO	05/07/1973	29,00	16,00	1,00	46,00			No
59	3	No		CASTENETTO RAFFAELA	01/06/1959	28,00	1,00	16,50	45,50			No
60	3	No		ZELCO FABRIZIO	28/12/1978	33,00	3,00	9,00	45,00			Si
61	3	No		GIAI FABIANA	29/12/1973	28,00	3,00	13,50	44,50			No
62	3	No		DE PAMPHILIS VALERIO	10/10/1984	33,00	6,00	N/A	39,00			No
63	3	No		LETO ANGELA MARIA	21/01/1977	26,50	3,00	9,00	38,50			No
64	3	No		GIAMPAOLO VINCENZO	12/03/1975	25,50	12,00	N/A	37,50			No
65 (***)	3	No		UCCELLO CORRADO	21/04/1980	33,00	3,00	N/A	36,00			No
66	3	No		CORAPI ANGELINA	15/07/1976	33,00	N/A	3,00	36,00			Si
67	3	No		CUTECCHIA SANTE	02/08/1974	25,50	6,00	3,00	34,50			Si
68 (**)	3	No		PAGLIARO MARIO	26/08/1957	33,00	N/A	N/A	33,00			No
69 (**)	3	No		GHIRONI MARTA	05/03/1983	33,00	N/A	N/A	33,00		Si	Si
70 (*)	3	No		ZANATTA ROBERTO	07/09/1977	33,00	N/A	N/A	33,00			No
71 (***)	3	No		PARDI ALESSANDRO	02/10/1985	33,00	N/A	N/A	33,00			No
72 (***)	3	No		ADINOLFI GIUSEPPE	15/10/1982	33,00	N/A	N/A	33,00			No
73	3	No		VERBENA SALVATORE	16/05/1980	33,00	N/A	N/A	33,00			Si
74	3	No		CRISCI NUNZIATELLA	05/08/1981	29,00	3,00	N/A	32,00			No
75	3	No		PUGLISI GIUSEPPE	17/05/1969	27,00	3,00	N/A	30,00			Si
76 (***)	3	No		BASILI GIORGIA	02/02/1984	29,00	N/A	N/A	29,00			Si
77 (***)	3	No		BOZZELLI ANDREA	27/01/1984	29,00	N/A	N/A	29,00			Si
78 (***)	3	No		FINI ANTONIO	06/08/1983	29,00	N/A	N/A	29,00			No
79	3	No		PISANU ASSUNTA	15/08/1968	29,00	N/A	N/A	29,00			Si

Pos	Fascia	Residenza	Scaglione	Nominativo	Data di nascita	Punt. T. Acc.	Punt. A.T.	Punt. Srv.	Totale	Riserva	Regol.	Supplenze brevi
80	3	No		LUPARDI MICHELE	12/06/1984	27,00	N/A	N/A	27,00			No
81	3	No		BLANCA ANTONELLA	12/09/1987	20,75	N/A	5,00	25,75			Si
82	3	No		OLIVO MARTA	24/08/1982	25,50	N/A	N/A	25,50			Si
83	3	No		ARISTONE ESTER	25/10/1966	25,00	N/A	N/A	25,00			Si
84	3	No		PANZA EDDI	22/09/1974	23,00	N/A	N/A	23,00			Si
85	3	No		GIAMMARCO LINA	24/10/1963	22,50	N/A	N/A	22,50			Si

DATA 20-01-2015

FIRMA
 IL DIRIGENTE SCOLASTICO
 La Dirigente Scolastica
 (Anna Maria Dema)

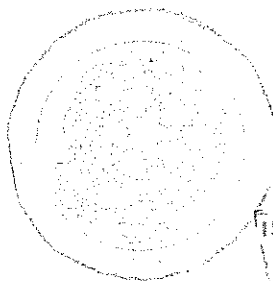
ISTITUTO ITALIANO STATALE
 OMNICOMPRESIVO DI
 ASMARA
 (D.M. 2569 DEL 04.02.2011)